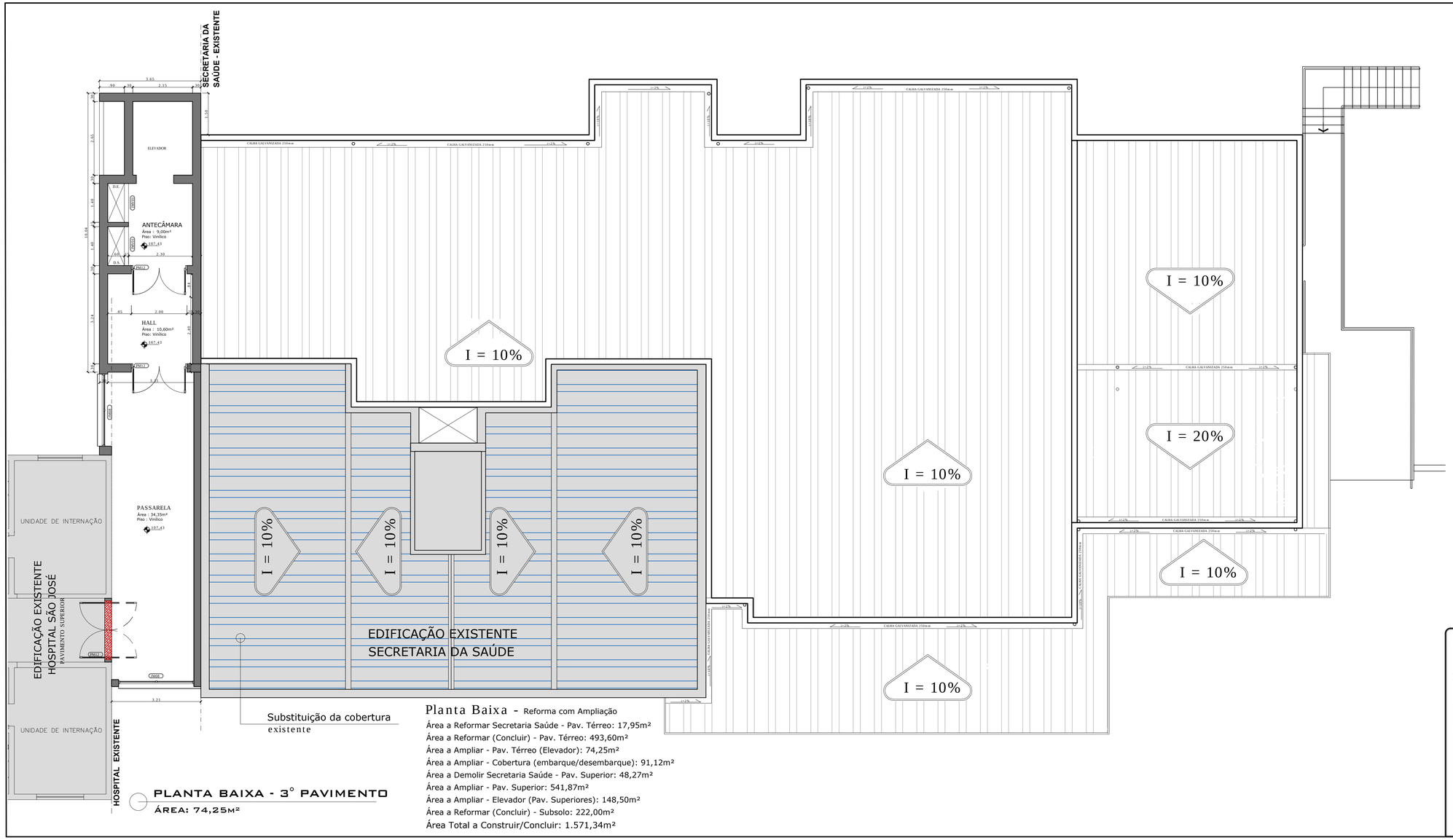

PLANTA BAIXA - 3° PAVIMENTO

ÁREA: 74,25m²

Planta Baixa - Reforma com Ampliação

Área a Reformar Secretaria Saúde - Pav. Térreo: 17,95m²
Área a Reformar (Concluir) - Pav. Térreo: 493,60m²
Área a Ampliar - Pav. Térreo (Elevador): 74,25m²
Área a Ampliar - Cobertura (embarque/desembarque): 91,12m²
Área a Demolir Secretaria Saúde - Pav. Superior: 48,27m²
Área a Ampliar - Pav. Superior: 541,87m²
Área a Ampliar - Elevador (Pav. Superiores): 148,50m²
Área a Reformar (Concluir) - Subsolo: 222,00m²
Área Total a Construir/Concluir: 1.571,34m²

PREFEITURA MUNICIPAL DE DOIS IRMÃOS
RUA BERLIM Nº240 - CENTRO (0XX51) 3566-12-77

SECRETARIA MUNICIPAL DE PLANEJAMENTO E HABITAÇÃO

OBRA: EMERGÊNCIA HOSPITALAR	ÁREA: 1.571,34M²
TIPO/ASSUNTO: • PLANTA PAVIMENTO TERREO	DESENHO: VERÔNICA TAIS WAGNER
	DATA: JULHO/2017
RESPONSÁVEL TÉCNICO: ARQ. ROBERTA KELLER ROSSI CAU/RS A62.487-0	PROPRIETÁRIO:
ESCALA: 1:75	FOLHA: A-07