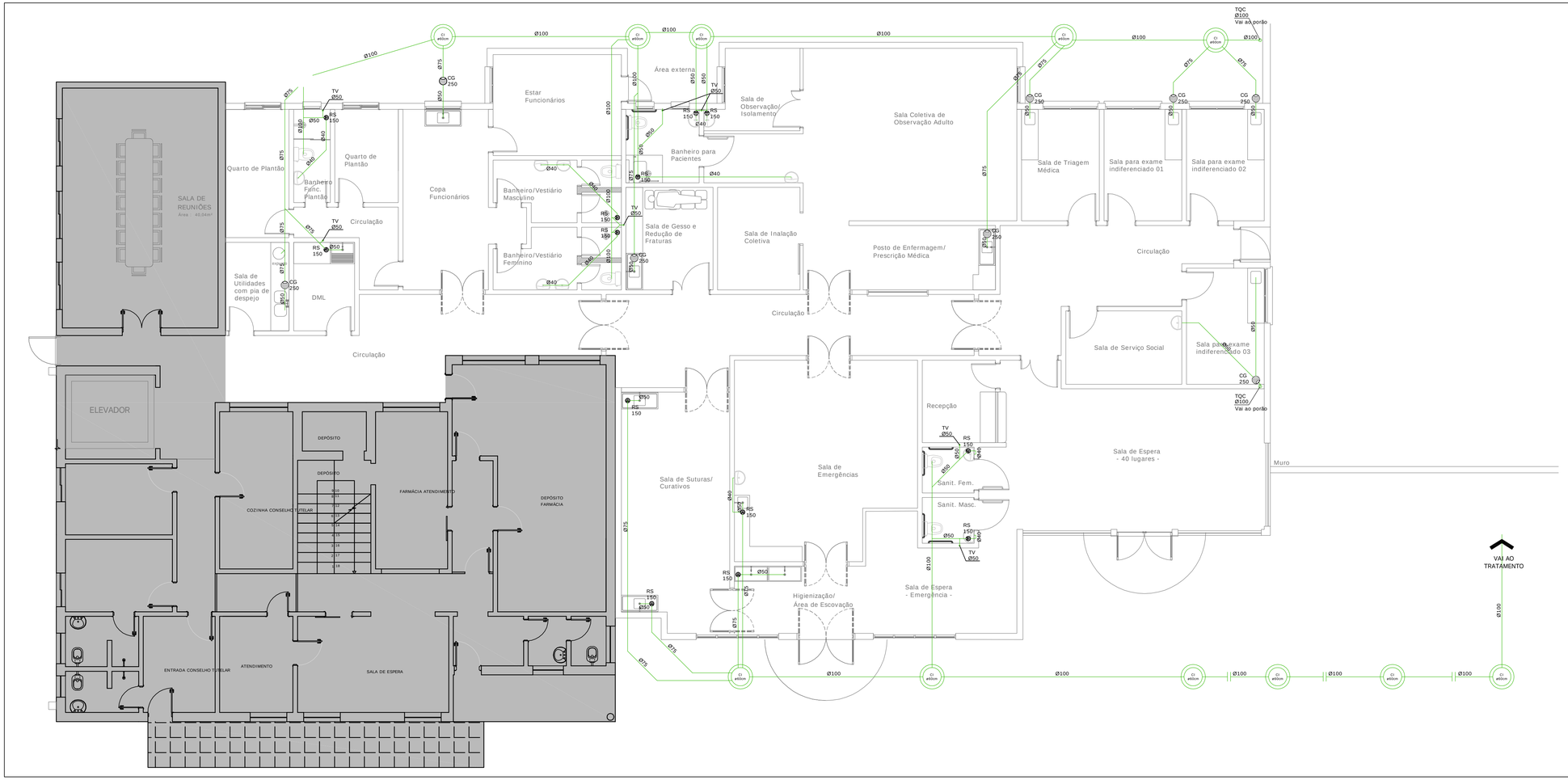

PREFEITURA MUNICIPAL DE DOIS IRMÃOS

RUA BERLIM Nº240 - CENTRO (0XX51) 3564-8800

SECRETARIA MUNICIPAL DE PLANEJAMENTO E HABITAÇÃO

OBRA EMERGÊNCIA HOSPITALAR	AREA 584,72M²
TIPO/ASSUNTO • PROJETO DE REDE ESGOTO CLOACAL NÍVEL TÉRREO	DESENHO: CLEBER L. SCHNEIDER DATA ABRIL/2017
RESPONSÁVEL TÉCNICO ENG. CIVIL- CLEBER LEANDRO SCHNEIDER - CREA/RS122.575	ESCALA 1:75 FOLHA EC-02