



CÂMARA MUNICIPAL  
Dois Irmãos - RS  
PROTOCOLO  
Em: 28/11/13  
Hora: 14h25  
40

ESTADO DO RIO GRANDE DO SUL  
**PREFEITURA MUNICIPAL DE DOIS IRMÃOS**  
GABINETE DO PREFEITO

LEI Nº. 3.701/2013, DE 20 DE NOVEMBRO DE 2013.

PUBLICADO NO QUADRO OFICIAL DE PUBLICAÇÕES DE 20/11/13 A 20/02/14. - 18
SECRETÁRIO DE ADMINISTRAÇÃO

“AUTORIZA O PODER EXECUTIVO MUNICIPAL A ENCAMINHAR A CORREÇÃO DE DIVISAS E LIMITES DO MUNICÍPIO DE DOIS IRMÃOS.”

A PREFEITA DO MUNICÍPIO DE DOIS IRMÃOS Faz saber que a Câmara Municipal aprovou e eu sanciono, com base no art. 63 e no art. 82 VI da Lei Orgânica Municipal a seguinte:

**LEI**

**Art. 1º** Fica o Poder Executivo Municipal autorizado a encaminhar, junto a Assembléia Legislativa do Estado do Rio Grande do Sul, a correção das divisas e limites do Município de Dois Irmãos, conforme levantamentos planimétricos que fazem parte integrante dessa lei.

**Art. 2º** Esta Lei entra em vigor na data de sua publicação.

DOIS IRMÃOS, RS, 20 DE NOVEMBRO DE 2013.

REGISTRE-SE  
E  
PUBLIQUE-SE

JUAREZ STEIN,  
SECRETÁRIO DA ADMINISTRAÇÃO.

TÂNIA TEREZINHA DA SILVA,  
PREFEITA MUNICIPAL.





**TABELA DE VÉRTICES**

Sistema de Coord. UTM / Fuso 22 / Datum SAD-69

340  
U





Vértice	N	E	Descrição	Levant.
V1	6.731.579,283	502.401,361	Ponte	GPS
V2	6.731.965,293	505.871,392	Arroio + Taipa	GPS + Trena
V3	6.732.119,801	505.101,001	Travessão	GPS + Trena
V4	6.732.965,262	505.233,485	Travessão = Marco	GPS
V4A	6.732.953,742	505.126,514	Bueiro	GPS
V5	6.733.424,744	503.540,477	Arroio + Taipa	GPS
V6	6.734.022,428	503.622,867	Travessão + Perau	Carta DSG
V7	6.733.882,476	503.147,076	Divisa + Perau	Carta DSG
V8	6.734.261,762	503.184,039	Divisa = Marco	GPS
V9	6.734.498,062	503.087,134	Divisa + Pedra + Marco	GPS + Trena
V10	6.735.013,159	498.408,334	Travessão + Arroio	GPS
V11	6.734.452,409	498.352,115	Travessão + Divisa	GPS + Estação
V12	6.734.687,612	496.864,184	Divisa + Arroio Schmitz	GPS

\* Origem Planimétrica: Estação IBGE POAL – RBMC – Porto Alegre / RS

**ÁREAS APROXIMADAS:**

Santa Maria do Herval = 132,23 km<sup>2</sup>  
Morro Reuter = 85,08 km<sup>2</sup>

**CONVENÇÕES**

-  VÉRTICE
-  POLÍGONO VERMELHO= PERÍCIA
-  POLÍGONO MAGENTA= MORRO REUTER
-  POLÍGONO MARROM = STA MARIA DO HERVAL

17

LOCAL

**DIVISA MORRO REUTER - SANTA MARIA DO HERVAL / RS**  
Entre Faz. Padre Eterno e Vila Seger

CLIENTE

PROCESSO, nº145/1.02.0001022-6  
COMARCA DE DOIS IRMÃOS





34  
L

16

LOCAL

Entre Faz. Padre Eterno e Vila Seger  
DIVISA MORRO REUTER - SANTA MARIA DO HERVAL / RS

CLIENTE

PROCESSO, nº145/1.02.0001022-6  
COMARCA DE DOIS IRMÃOS

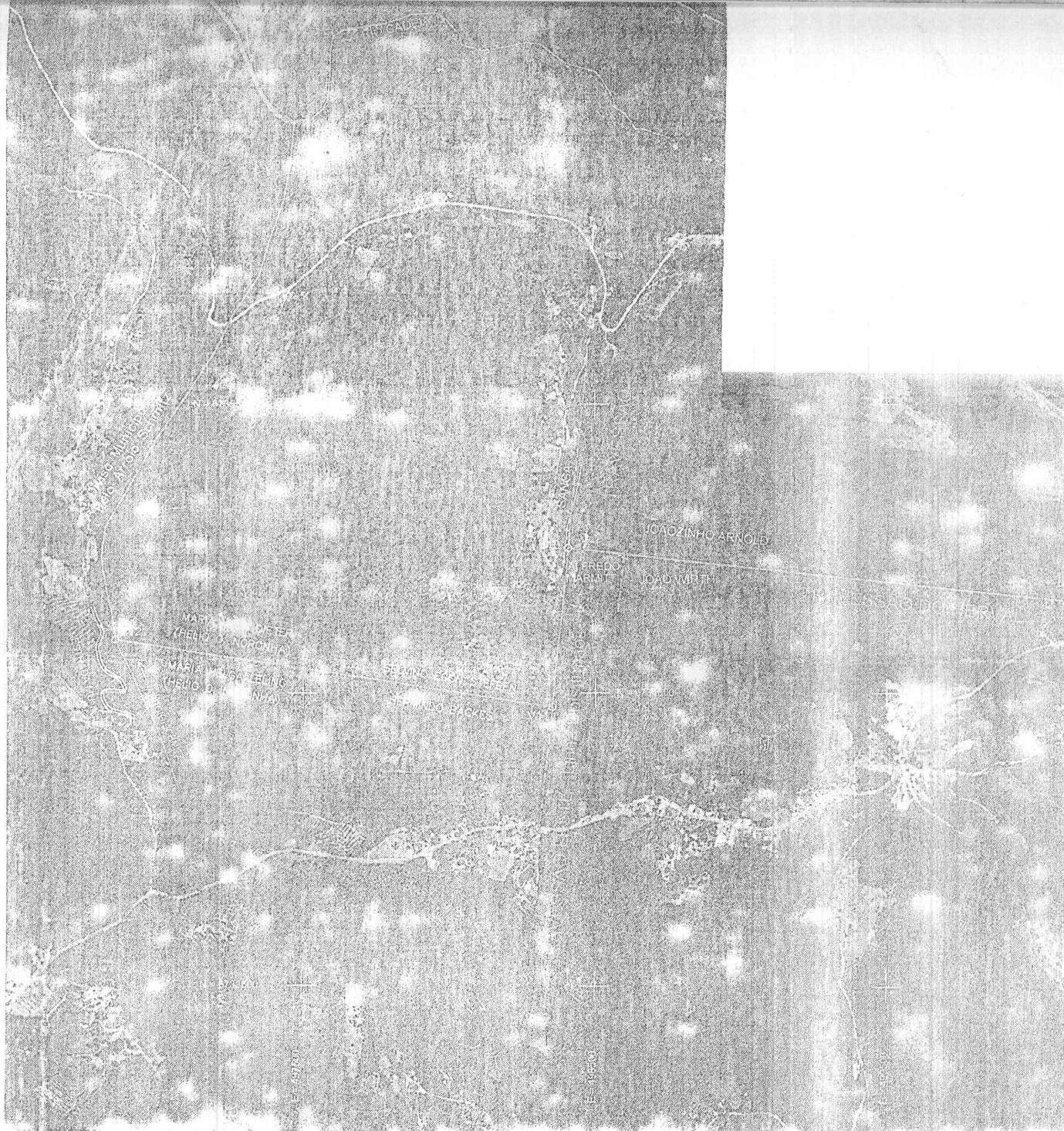

### TABELA DE VÉRTICES

Sistema de Coord. UTM / Fuso 22 / Datum SAD-69

Vértice	N	E	Descrição	Lev.
V1	6.731.579,283	502.401,361	Ponte	G
V2	6.731.965,293	505.871,392	Arroio + Taipa	GPS +
V3	6.732.119,801	505.101,001	Travessão	GPS +
V4	6.732.965,262	505.233,485	Travessão = Marco	G
V4A	6.732.953,742	505.126,514	Bueiro	G
V5	6.733.424,744	503.540,477	Arroio + Taipa	G
V6	6.734.022,428	503.622,867	Travessão + Perau	Carta
V7	6.733.882,476	503.147,076	Divisa + Perau	Carta
V8	6.734.261,762	503.184,039	Divisa = Marco	G
V9	6.734.498,062	503.087,134	Divisa + Pedra + Marco	GPS +
V10	6.735.013,159	498.408,334	Travessão + Arroio	G
V11	6.734.452,409	498.352,115	Travessão + Divisa	GPS +
V12	6.734.687,612	496.864,184	Divisa + Arroio Schmitz	G

\* Origem Planimétrica: Estação IRGF POAI – RBMC – Porto Alegre / RS





347  
A

18

LOCAL

**DIVISA MORRO REUTER - SANTA MARIA DO HERVAL / RS**

Entre Fez, Pedro Eterno e Vila Serraz



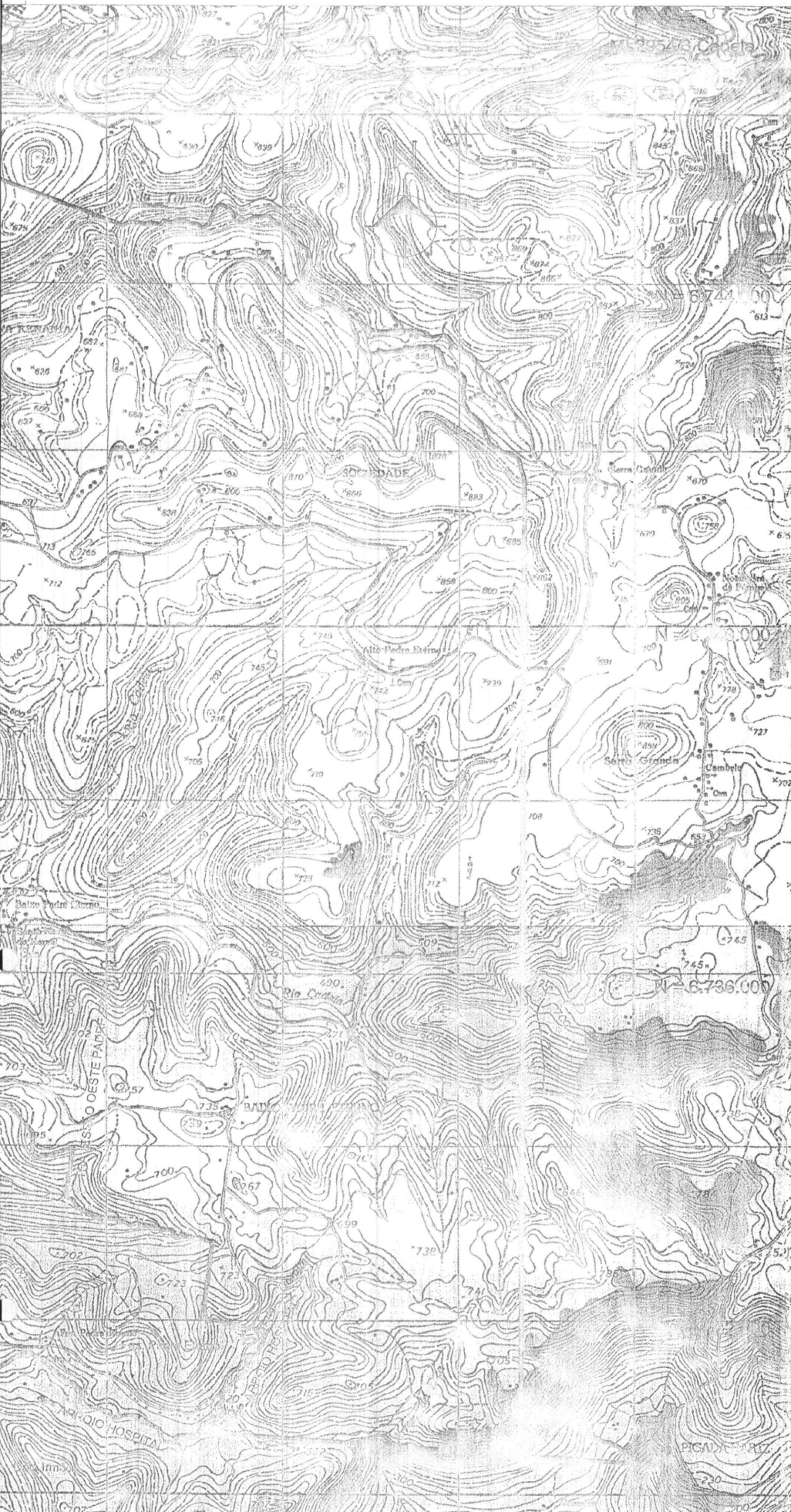

*Jara Werner Holling*  
*PROBRS 46.673.*  
*Pro 2*  
*avulso*  
*AREA. 90.380-D*  
*mielbr*  
*supst*

CONVENÇÕES	
	PEDRA DE DIVISA EXISTENTE
	MARCOS IMPLANTADOS NA PE
	POLIGONO VERMELHO= PERIC
	POLIGONO MAGENTA= MORRO
	POLIGONO MARRON = STA MA

LOCAL **Entre Faz. Padre Eterno**  
**DIVISA MORRO REUTER - SANTA**

CLIENTE **PROCESSO, nº145/1**  
**COMARCA DE DOIS**



**TABELA DE VÉRTICES**

Sistema de Coord. UTM / Fuso 22 / Datum SAD-69

Vértice	N	E	Descrição	Levant.
---------	---	---	-----------	---------

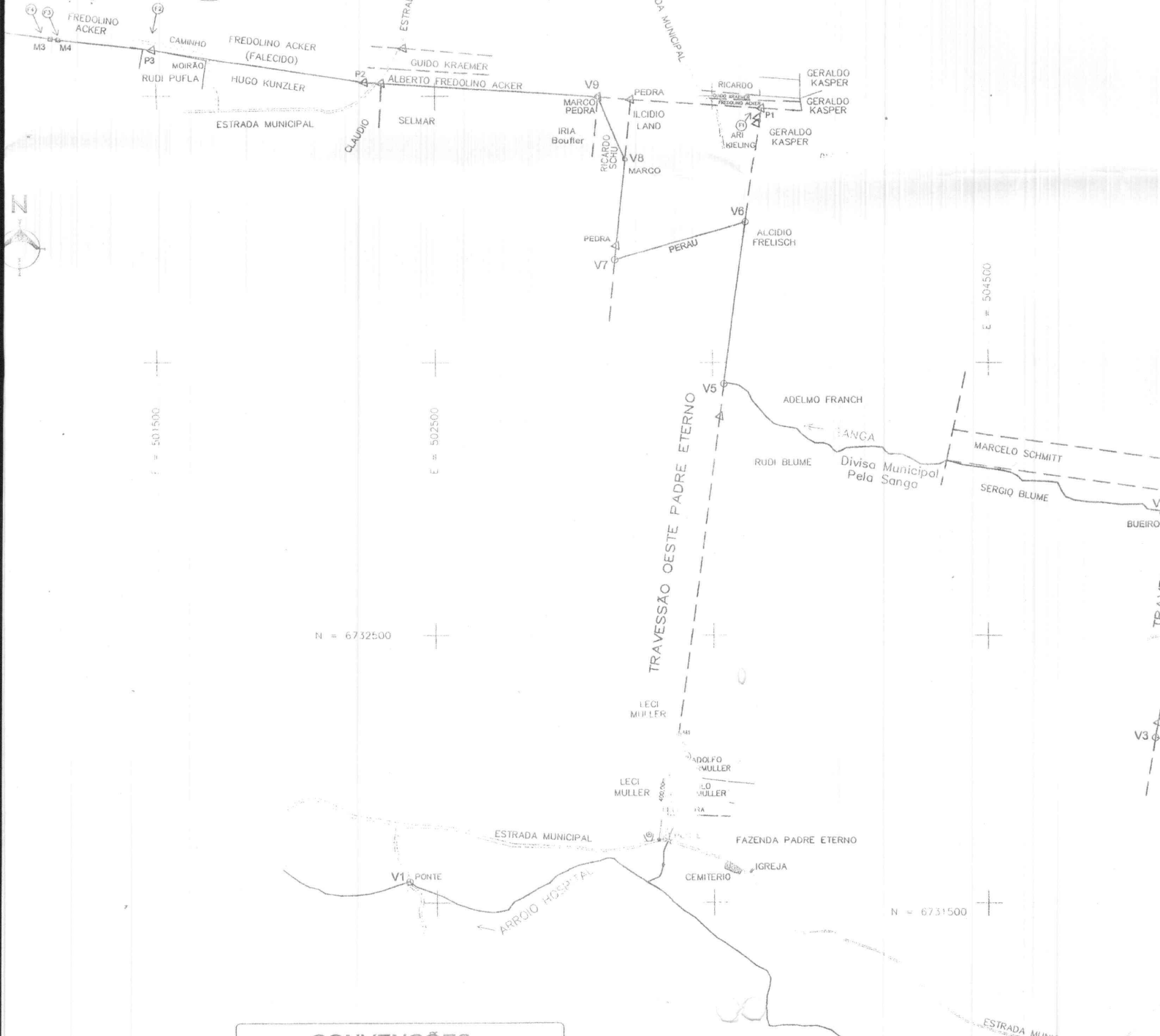
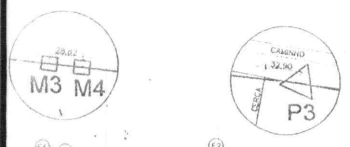

348  
A

19

LOCAL

**DIVISA MORRO REUTER - SANTA MARIA DO HERVAL / RS**  
Entre Faz. Padre Eterno e Vila Seger

CLIENTE

**PROCESSO, nº145/1.02.0001022-6**  
**COMARCA DE DOIS IRMÃOS**

DISCRIMINAÇÃO

TERMINA TERMINA